

HOTĂRÂREA nr. 495

din 21.11.2019

privind dezmembrarea în 2 loturi a unui teren, proprietate publică a municipiului Galați, în suprafață de 611 mp, situat pe str. Oțelarilor, nr. 34, aferent bloc D4

*Inițiator: Primarul Municipiului Galați, Ionuț - Florin Pucheanu;
Numărul și data depunerii proiectului de hotărâre: 540/25.10.2019*

Consiliul local al Municipiului Galați, întrunit în ședință ordinară, în data de 21.11.2019;

Având în vedere referatul de aprobare nr. 1335259/25.10.2019, al inițiatorului - Primarul Municipiului Galați, Ionuț - Florin Pucheanu;

Având în vedere raportul comun de specialitate nr. 1335273/25.10.2019, al Direcției Patrimoniu, al Direcției Financiar Contabilitate și al Serviciului Juridic și Legalitate;

Având în vedere avizul comisiei de buget-finanțe, administrarea domeniului public și privat al municipiului;

Văzând referatul de admitere nr. 93066/24.09.2019, al Oficiului de Cadastru și Publicitate imobiliară Galați;

Având în vedere dispozițiile art. 36, alin. (1) din Legea fondului funciar nr. 18/1991, republicată, cu modificările și completările ulterioare;

Având în vedere dispozițiile Legii nr. 7/1996 a cadastrului și publicității imobiliare, republicată, cu modificările și completările ulterioare;

Având în vedere dispozițiile Ordinului Directorului General al Agenției Naționale de Cadastru și Publicitate Imobiliară nr. 700/09.07.2014 privind aprobarea Regulamentului de avizare, recepție și înscriere în evidențele de cadastru și carte funciară, cu modificările și completările ulterioare;

Având în vedere dispozițiile art. 129, alin. (1), coroborate cu cele ale art. 354 și art. 355 din Ordonanța de Urgență a Guvernului nr. 57/2019 privind Codul administrativ, cu modificările și completările ulterioare;

În temeiul art. 139, alin. (3), lit. "g" din Ordonanța de Urgență a Guvernului nr. 57/2019 privind Codul administrativ, cu modificările și completările ulterioare,

HOTĂRĂȘTE:

Art. 1 – (1) Se aprobă dezmembrarea în 2 loturi a unui teren, proprietate publică a municipiului Galați, în suprafață de 611 mp, situat pe str. Oțelarilor, nr. 34, aferent bloc D4, după cum urmează:

-Lot 1- cu suprafața măsurată de 599 mp, având numărul cadastral 129062,

-Lot 2- cu suprafața măsurată de 12 mp, având numărul cadastral 129063;

(2) Terenurile sunt individualizate în anexa care face parte integrantă din prezenta hotărâre.

Art. 2 - Primarul municipiului Galați se împuternicește cu ducerea la îndeplinire a prevederilor acestei hotărâri.

Art. 3 – Secretarul General al Municipiului Galați va asigura transmiterea și publicitatea prezentei hotărâri.

Președinte de ședință,

*Contrasemnează,
Secretar General,*

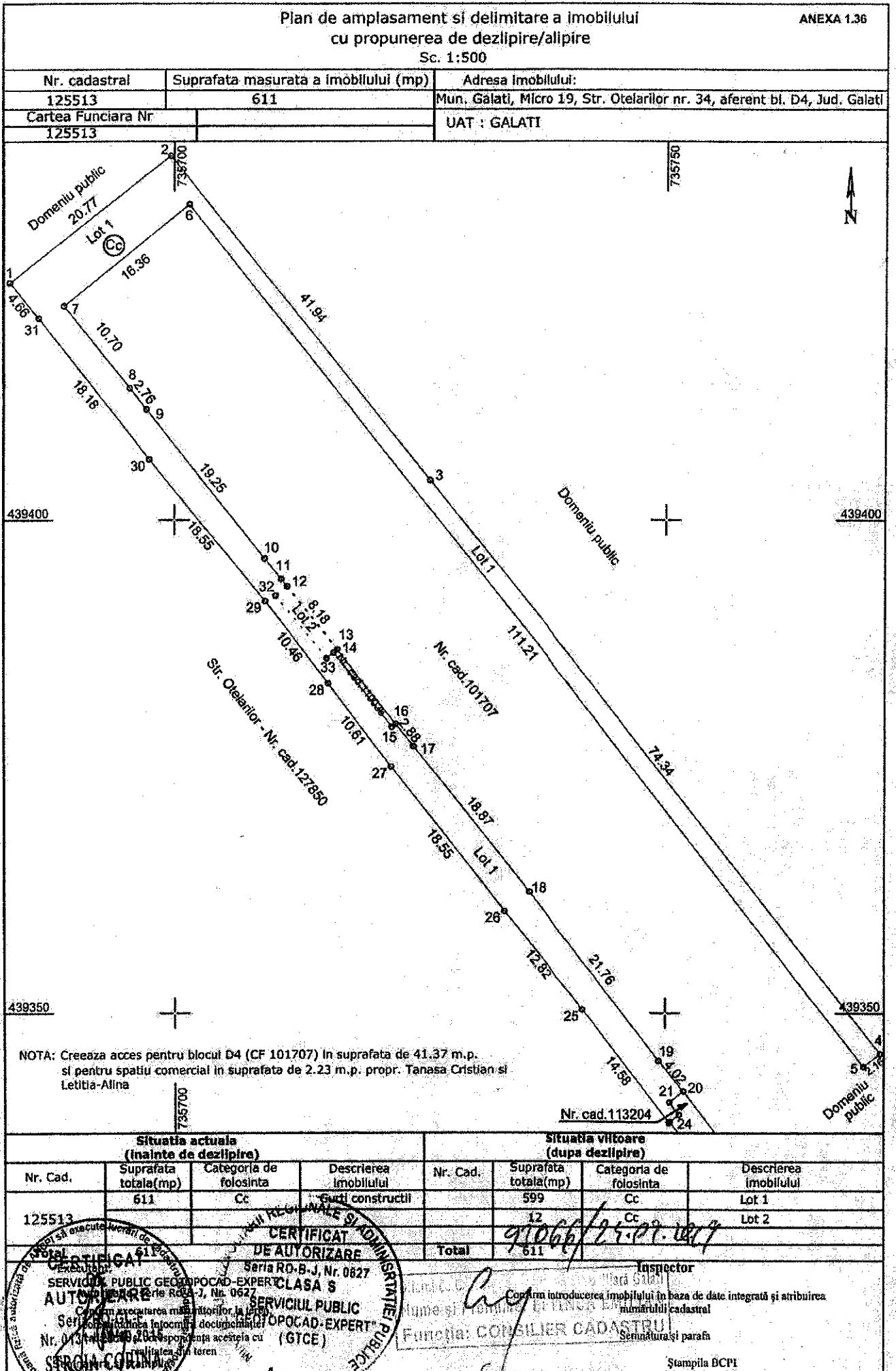

Plan de amplasament și delimitare a imobilului
scara 1:1000

ANEXA NR. 1.35

Nr.cadastral <i>129/02</i>	Suprafața măsurată a imobilului(mp) 599	Adresa imobilului Municipiul Galați, Micro 19, Str. Otetarilor nr. 34, aferent bl.D4, Lot 1 Jud. Galați
Nr. Carte Funciară	Unitatea Administrativ Teritorială (UAT) Galați	

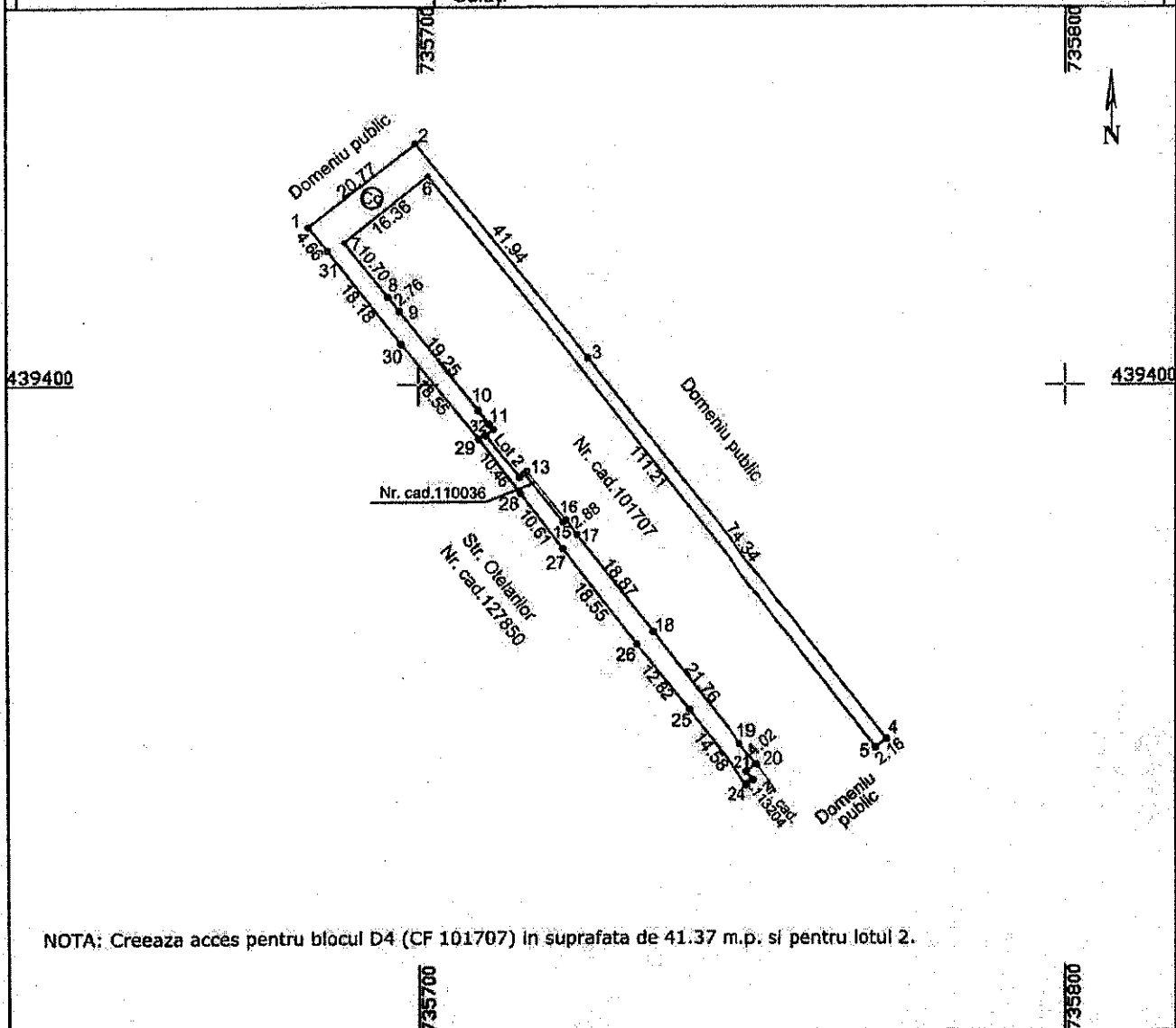

NOTA: Creeaza acces pentru blocul D4 (CF 101707) în suprafața de 41.37 m.p. și pentru lotul 2.

A. Date referitoare la teren

Nr. parcela	Categorie de folosință	Suprafața (mp)	Mențiuni
1	CC	599	Teren nematerializat
Total		599	

B. Date referitoare la construcții

Cod	Destinația	Suprafața construită la sol (mp)	Mențiuni
Total			

Suprafața totală măsurată a imobilului = 599 mp
Suprafața din act = mp

Execuția lucrărilor de teren a fost realizată de către Serviciul Public Geodetic de Expert

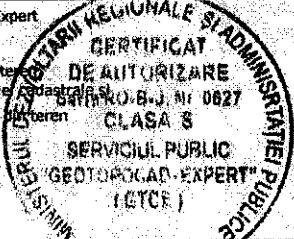
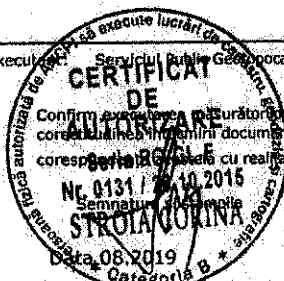

Inspector

Confirm introducerea imobilului în baza de date integrată și atribuirea numărului cadastral



Semnatura și parafa

Data:

Plan de amplasament și delimitare a imobilului
scara 1:100

ANEXA NR. 1.35

Nr.cadastral 129063	Suprafața măsurată a imobilului(mp) 12	Adresa imobilului Municipiul Galați, Micro 19, Str. Otetarilor nr. 34, aferent bl.D4, Lot 2 Jud. Galați
Nr. Carte Funciară	Unitatea Administrativ Teritorială (UAT) Galați	

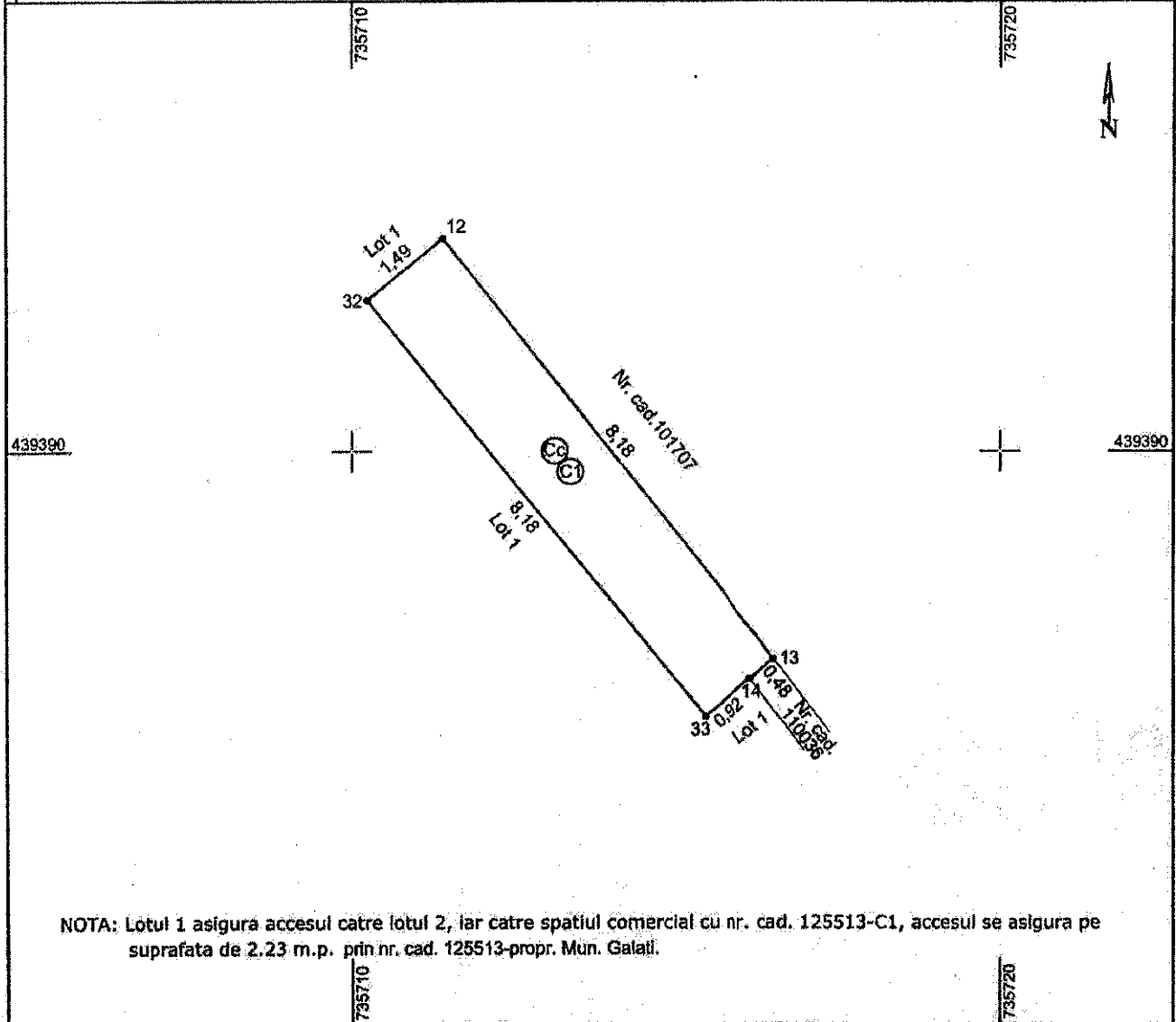

A. Date referitoare la teren

Nr. parcela	Categorie de folosință	Suprafața (mp)	Mențiuni
1	CC	12	Teren nematerializat
Total		12	

B. Date referitoare la construcții

Cod	Destinația	Suprafața construită la sol (mp)	Mențiuni
C1	CAS	12	Spatiu comercial. Anul construirii 2009 Construcția este proprietatea lui Tanasa Cristian si Letitia-Alina
Total			

Suprafața totală măsurată a imobilului = 12 mp
Suprafața în act = mp

<p>Executant: Serviciul Public Geodetic și Cadastral Expert CERTIFICAT DE AUTORIZARE Nr. 0131/28.10.2016 STROIA CORINA Data: 08.10.2019 Categoria B</p>	<p>Inspector Confirma introducerea imobilului în baza de date integrată și atribuirea numărului cadastral Nume și Prenume: LEONICA EMILIAN Funcția: CONSILIER CADASTRAL Data:</p>
---	---

Președinte de ședință,